Sommario

Controspazio 6/98

Rivista bimestrale
di Architettura
e Urbanistica
Proprietà letteraria
e scientifica
EDIS-Calabria ©

Nuova serie
Anno XXIX, n. 6
Novembre/Dicembre
1998

Storia

Vincenzo Di Gioia
La villa dei Cavalieri di Malta all'Aventino
4

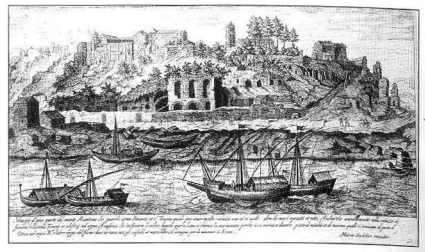

Marcello Fabbri
Le pietre d'Europa
22

ENGLISH ABSTRACT
20

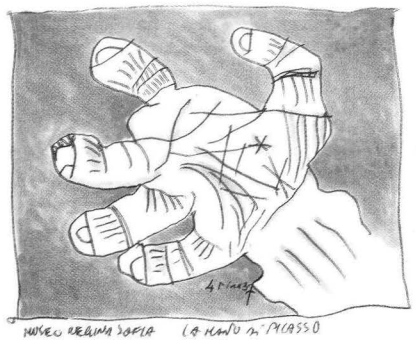

Disegno

Marcello Sestito
Progetti di Mano: il gesto prima del segno
24

Progetti

Marcello Fabbri
Dialogo fra paesaggio e innovazione
Dalla trama strutturale nascosta all'architettura: Alberto Cecchetto, stabilimento industriale a Mezzocorona
34

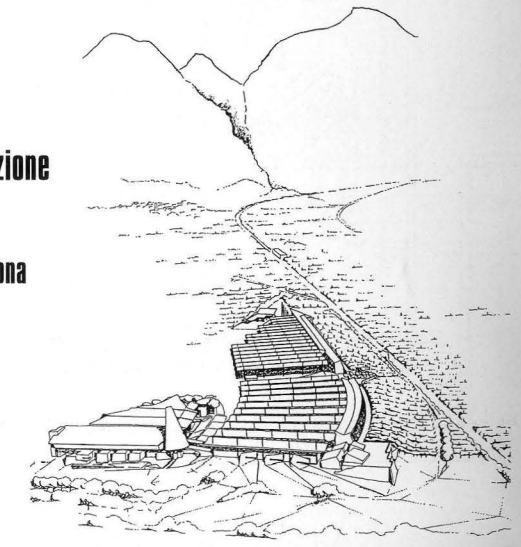

Alfonso Giancotti
Un'ipotesi di riuso di edifici industriali dismessi: un progetto di Daniela Pastore
48

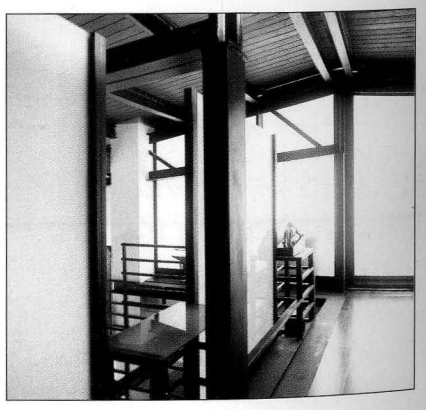

Paola Rossi
Invisibile?
58

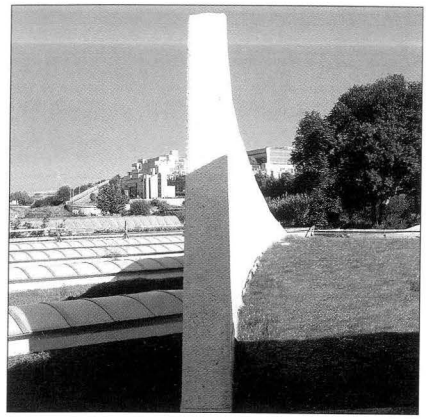

Mario Pisani
L'avventura del nuovo: L'Expo' 1998 a Lisbona
62

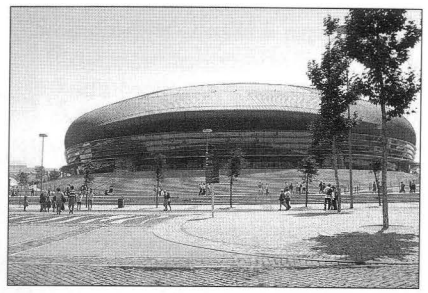

ENGLISH ABSTRACT
68

Letture

Marcello Fabbri
Dalla città disfatta alla città concreta
70

Cleto Morelli
Un caffè per il Sindaco
71
ENGLISH ABSTRACT
76

Aggiornamenti

Claudio Presta
L'Universale di architettura di Bruno Zevi
77

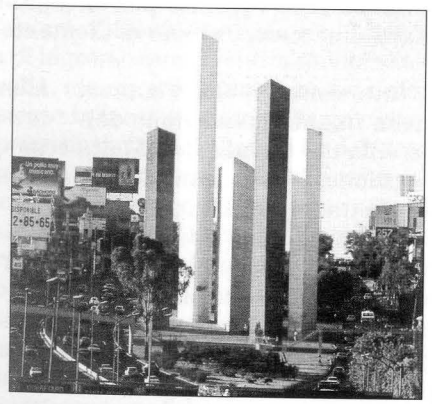
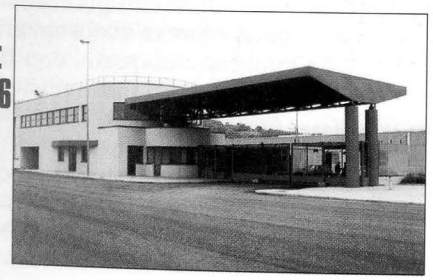
Claudio Presta
Cao, Del Vecchio, Marrucci: temi di architettura 1973-96
78